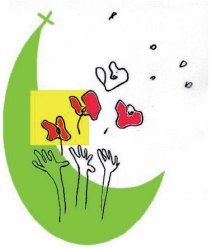

Vous êtes seul(e), Vous avez un voisin isolé,
un parent vieillissant, un ami hospitalisé...

LES VISITEUSES DE MALADES

vous proposent un temps de partage et d'écoute

Au sein de notre Communauté de Paroisses, une équipe de Visiteurs de Malades fait le lien avec les personnes âgées, isolées, fragilisées par la maladie, qu'elles soient en milieu hospitalier, en maison de retraite, ou à domicile...

Ces bénévoles visitent régulièrement celles et ceux qui le souhaitent.

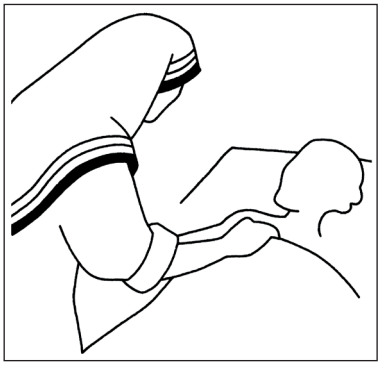

LEURS MISSIONS auprès de toute personne isolée :

**** Proposer une présence fraternelle et une écoute***
**** Apporter la communion***

Vous souhaitez la visite d'un membre de la communauté de paroisses pour vous-même, un membre de votre famille, un voisin, un ami ?

N'HÉSITEZ PAS À LES CONTACTER !

PRESBYTÈRE de BALSCHWILLER
12, rue de Mulhouse - Balschwiller
03 89 08 88 10 - jpggdsem@yahoo.fr

****

GENEVIEVE BIECHLIN
9, rue des Berger - Ammertzwiller
03 89 25 91 07 - genevieve@biechlin.fr

****

NELLY DESJARDIN
3C,rue du 27 novembre - Balschwiller
03 68 06 55 17 - desjardin.nelly@gmail.com

****

CATHERINE STARK
70 rue de Hagenbach - Eglingen
03 89 25 93 56

****

FRANÇOISE WADEL
7a, rue d'Ammertzwiller - Bernwiller
03 89 25 32 93

--------✂----------

PERSONNE À VISITER :

Nom..... Prénom.....

adresse.....

Commune ..... téléphone .....

adresse mail .....